



SERVIZIO SANITARIO REGIONALE
EMILIA-ROMAGNA
Azienda Ospedaliero - Universitaria di Bologna

Policlinico S. Orsola-Malpighi



Casa TettoAmico



Il progetto Casa TettoAmico



La famiglia di un paziente sofferente di una patologia critica si trova ad affrontare una esperienza difficile che può risolversi o con la guarigione o con la perdita del proprio caro. Il percorso della malattia può essere supportato positivamente attraverso un sostegno concreto che aiuti le persone coinvolte a non sentirsi sole.

Sono questi i motivi che hanno indotto l'Associazione Trapiantati di Cuore (ATCOM Onlus), referente per delega delle Associazioni congiunte, Associazione Nazionale Trapiantati di Fegato (ANTF) e Associazione Piccoli Grandi Cuori (APGC), a ideare e realizzare il progetto Casa TettoAmico.

Fin dall'inizio, il progetto è stato ufficialmente condiviso dalla Direzione Generale dell'Azienda Ospedaliero-Universitaria del Policlinico S.Orsola-Malpighi di Bologna. La Direzione del Coordinamento Attività Tecniche del Policlinico ha redatto il progetto esecutivo per i lavori edilizi e impiantistici necessari. I finanziamenti sono stati raccolti da banche, da privati cittadini e da altre Associazioni, i maggiori contributi sono giunti da Unicredit e dalla Fondazione del Monte di Bologna e Ravenna. L'Azienda Ospedaliero-Universitaria si è fatta carico dell'oneroso restauro e messa a norma dello stabile che oggi ospita TettoAmico. Lo scopo principale è quello di:

- Accogliere e ospitare i familiari e i pazienti trapiantati
- Organizzare nei dettagli il servizio di accoglienza, dalla valutazione delle domande fino alla gestione del soggiorno
- Stipulare accordi e convenzioni con altre sedi e/o strutture idonee per l'ospitalità in Bologna
- Accordarsi con i servizi pubblici e privati della città per sopperire alle necessità delle persone più bisognose

- Promuovere eventi, manifestazioni e attività utili al reperimento fondi per la gestione della struttura
- Sensibilizzare la cittadinanza e le Istituzioni cittadine a partecipare all'impegno di solidarietà per l'implementazione del progetto
- dare impulso alla scelta consapevole e al testamento biologico

L'alleanza terapeutica tra il paziente e i professionisti che lo hanno in cura rappresenta la chiave di successo per ottenere il migliore risultato possibile. Integrare il percorso clinico con gli aspetti dell'umanizzazione e del comfort vuol dire realizzare un network di accoglienza che affianchi l'elevata professionalità delle cure. Uno degli aspetti innovativi più importanti del progetto è rappresentato dalle dimissioni del paziente trapiantato facendolo rimanere per qualche giorno ospite della Casa TettoAmico insieme ai suoi familiari. Un modo per sentirsi autonomo pur restando in un contesto assistenziale.

Obiettivo

Il recupero della salute per pazienti colpiti da gravi patologie va inteso nel suo insieme come raggiungimento del benessere psicosociale oltre che fisico. Subito dopo il trapianto i pazienti possono facilmente contrarre patologie di natura infettiva a causa del sistema immunitario altamente debilitato. Da qui è nata la necessità di garantire ambienti particolarmente aerati e igienici che contribuiscano a ridurre la comparsa di infezioni opportunistiche.

La Casa TettoAmico è dotata di impianti e accessori a norma di legge e permette ai familiari e ai pazienti di soggiornare per periodi di tempo variabili a seconda della necessità della patologia e dei controlli. L'ospitalità viene integrata, quando occorre, con un fondo economico per la gestione dei fabbisogni correlati all'assistenza del proprio familiare malato: trasporto, vitto, presidi, consulenze professionali.

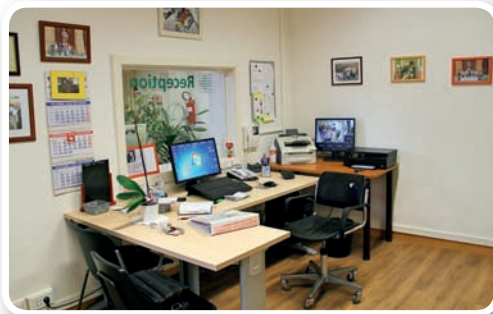



Beneficiari

Oltre ai familiari possono accedere alla struttura i pazienti:

- Sofferenti di patologie particolarmente gravi
- In lista di attesa/screening per un trapianto
- Trapiantati entro i primi 6 mesi con problemi logistici legati alla residenza
- In generale con patologie richiedenti un frequente monitoraggio o che presentino rischi tali da richiedere un soggiorno vicino alle strutture mediche, qualunque sia la residenza e loro accompagnatori (famigliari, parenti, amici ecc.)

Punto di accettazione

Dislocazione: Pad. 29 - piano 2° ala D - (ingresso cortile interno posteriore)

Orari d'apertura: dal lunedì al venerdì 9.00 - 13.00 e 14.00 -16.00

sabato 9.00 - 13.00

(chiuso domenica/festivi)

Per informazioni o prenotazioni

Tel.: 051 2144765 (in orario di apertura)

Cell.: 3334723916 per sole urgenze (al di fuori dell'orario di ufficio)

email: info@atcomonline.it – ospite.ta@gmail.com

*Nella struttura è fatto divieto di portare animali e di fumare.
E' vietato, inoltre introdurre visitatori occasionali.*

Il network di accoglienza

All'interno del Policlinico S.Orsola-Malpighi di Bologna è stato messo a punto per i familiari ed i pazienti trapiantati un percorso completo in tutti i suoi aspetti: dall'informazione, all'elevata tecnologia, al confort, alla sicurezza del paziente e al supporto alla famiglia.

Il valore che si è aggiunto negli ultimi tempi è quello di un "network di accoglienza" che accompagna il paziente dal primo momento dell'arrivo in Ospedale affetto da una grave patologia fino alle dimissioni e poi ancora al follow up al domicilio in collegamento con il medico di medicina generale.

E' stata denominata "La Cittadella dei Trapianti" intesa come una struttura collaudata, un grande team dove ognuno deve svolgere al meglio il proprio compito in sinergia e in collaborazione con gli altri.

Il "network di accoglienza" vede in prima linea le Associazioni di volontariato dei pazienti trapiantati che hanno sede all'interno dell'Ospedale e svolgono una indispensabile opera di supporto e aiuto.

"Da oltre tre anni è in funzione, all'interno del Policlinico, la Casa TettoAmico, oggi la struttura ha raggiunto l'attuale assetto grazie al completamento dell'importante progetto di rivalutazione del padiglione 29, dove attualmente la struttura ha la sua sede operativa.

La casa è gestita dall'Associazione di Volontariato ATCOM Onlus, Associazione trapiantati di Cuore S.Orsola-Malpighi di Bologna,





con la collaborazione della Associazioni di Trapiantati presenti all'interno del Policlinico.

Ospita i pazienti e un familiare, subito dopo le dimissioni ma che devono rimanere nelle vicinanze della struttura sanitaria, con particolare attenzione alle situazioni di svantaggio sociale ed economico.

La Casa TettoAmico, è uno dei pochi esempi presenti in Italia di Strutture di accoglienza, sorte all'interno di un polo sanitario e a diretto contatto con un centro trapianti.

Nell'Ospedale è presente anche un Servizio Navetta Bus realizzato in accordo con le Associazioni di volontariato che parte da un parcheggio convenzionato e accompagna i pazienti al polo ospedaliero e a richiesta da un padiglione all'altro. Per quanto riguarda la comunicazione sono state realizzate carte dei servizi specifiche per trapianti, contenente tutte le informazioni di dettaglio sui rispettivi percorsi.

Oltre alla Carta dei Servizi al paziente viene fornita, ad integrazione, anche una Guida, realizzata sempre in collaborazione con le Associazioni.

Sul portale informatico del Policlinico è presente una pagina contenente le informazioni dettagliate della struttura:

<http://www.aosp.bo.it/content/accedere-alla-casa-di-ospitalit-tettoamico>

Nel Policlinico S.Orsola-Malpighi si eseguono trapianti di fegato, trapianti di fegato con tecnica split liver e trapianti di fegato da donatore vivente, combinati fegato/intestino, multiviscerali con fegato nell'adulto oltre a trapianti di rene, di cuore (per adulti e per pazienti in età pediatrica), di polmone e combinati cuore-fegato, fegato-rene.

Presentazione

Casa TettoAmico è composta da: accettazione, tredici camere singole, lavanderia, soggiorno, cucinetta, salone con TV e biblioteca.

Camere

- * Letto singolo e poltrona letto
- * Televisore
- * Armadio e tavolo con sedie
- * Telefono (esclusivamente per uso interno)
- * Frigorifero
- * Wifi gratuito (dietro richiesta)
- * Servizi igienici (non disponibili in tutte le camere)
- * Non sono forniti asciugamani e asciugacapelli

Lavanderia

- * A disposizione degli ospiti due lavatrici e due asciugabiancheria (non è fornito il detersivo)

Cucinetta

- * Tre forni a microonde, un frigorifero, e macchina per caffè (è fatto divieto di usare fiamme libere e non sono fornite stoviglie)
- * Distributori di bevande calde e acqua (a pagamento)

Soggiorno e saletta ricreativa

- * Sono a disposizione libri

Servizi forniti

- * La pulizia giornaliera delle camere, il cambio delle lenzuola settimanale, il pranzo gratuito, per l'ospite e l'accompagnatore, presso la mensa aziendale (dal lunedì alla domenica dalle ore 12.00 alle 14.30)

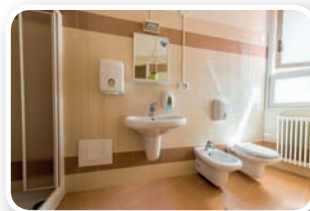
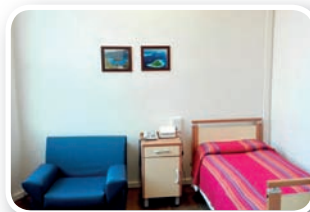
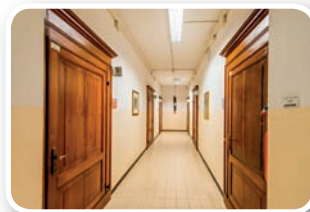



Planimetria Casa TettoAmico



ATCOM

Associazione Trapiantati di Cuore Policlinico S.Orsola-Malpighi Bologna

Sede Legale: c/o Avis Comunale, via dell'Ospedale 20, 40133 Bologna

*Sede operativa: Pol. S.Orsola-Malpighi pad. 25, primo piano,
Day Hospital Trapianti Cardiologia Prof. Rapezzi.
Via Massarenti 9, 40138 Bologna*

Telefono e fax: 051 2143432 - cellulare: 3334723916

email: info@atcomonline.it

Come sostenerci

*Versando il 5% all'Associazione Trapiantati di Cuore C.F. 91230770371
o con un'erogazione liberale sui C/C*

- Banco Posta - IBAN: IT 65 D 07601 02400 000065200271

- Unicredit - IBAN: IT 09 I 02008 02411 000100881091